

Müzik Öğrencileri İçin

# Müziksel Okuma Parçaları 1

Prof. Server Acim

Müzik Öğrencileri İçin

# Müziksel Okuma Parçaları ①

Prof. Server Acim

MALATYA 2019

İnönü Üniversitesi Yayınları: 59

Müzik Öğrencileri İçin  
**Müziksel Okuma  
Parçaları ①**

**Hazırlayan**

Prof. Server Acim

**Müzik Eserlerini Besteleyen**

Prof. Server Acim

ISBN: 978-605-7853-14-1

Sertifika No: 26607

**Genel Yayın Yönetmeni**

Prof. Dr. Cengiz Yakıncı

**Görsel Sanat Yönetmeni ve Kapak**

Öğr. Gör. Bünyamin Bayram

**Yayın Koordinatörü**

Necati Bay

**Adres**

Merkez Kampüs, 44280 Battalgazi MALATYA

0422 377 32 24 e-posta: yayinevi@inonu.edu.tr

**Baskı**

İnönü Üniversitesi Matbaası MALATYA

Temmuz 2019

Bu kitabın yayın hakkı İnönü Üniversitesine aittir. 5846 ve 2936 sayılı Fikir ve Sanat Eserleri Yasası gereği herhangi bir bölümü, resmi veya yazısı, yazarların ve yayıncısının yazılı izni alınmadan tekrarlanamaz, basılamaz, kopyası çıkarılamaz, fotokopisi alınamaz, hiçbir biçimde ve hiç bir yolla çoğaltılamaz ve dağıtılamaz. Yazıların içerikleri yazarları bağlamaktadır.

## Takdim

Yayınlanmış olduđumuz bu eserin okuma ve tartım paralarını tamamı mzik eđitimcisi ve bestekâr Server Acim tarafından bestelenmiřtir.

niversitemize 2002 yılında Yıldız Teknik niversitesi Sanat ve Tasarım Fakltesi'nden geiř yapan Sayın Acim, niversitemizin Eđitim Fakltesi Gzel Sanatlar Eđitimi Blm Mzik đretmenliđi Programı'nda greve bařlamıřtır. Daha sonra 2004 yılında Gzel Sanatlar Fakltesi'nin kuruluşunda grev almıřtır. 2006 yılında kurulan İnn niversitesi Devlet Konservatuarı'nda kurulduđundan bu yana ynetici olarak grev yapmaktadır. Mzik alanında nemli katkılara imza atan Server Acim, eđitimci kimliđinin yanı sıra beste retimi alıřmalarına devam etmektedir.

Yayınladıđımız eserin mzik eđitimi gren tm đrencilere yararlı olmasını diliyorum. Bu kıymetli eser nezdinde mzik alanına ok deđerli katkılarından dolayı Sayın Acim'i tebrik ediyorum ve teřekkrlerimi sunuyorum.

Prof. Dr. Ahmet Kızılay  
İnn niversitesi Rektr

# İçindekiler

0.1	2VÖ - DO MAJÖR	5
0.2	2VÖ - Tartımsal Okuma Parçaları	6
0.3	2VÖ - La minör	7
<b>1</b>	<b>Bölüm İçeriği</b>	<b>9</b>
1.1	3VÖ - DO MAJÖR	9
1.2	3VÖ - Tartımsal Okuma Parçaları	10
1.3	3VÖ - İki Partili Tartımsal Okuma Parçaları	11
1.4	3VÖ - La minör	13
<b>2</b>	<b>Bölüm İçeriği</b>	<b>15</b>
2.1	4VÖ - DO MAJÖR	15
2.2	4VÖ - Tartımsal Okuma Parçaları	17
2.3	4VÖ - İki Partili Tartımsal Okuma Parçaları	18
2.4	4VÖ - La minör	21
<b>3</b>	<b>Bölüm İçeriği</b>	<b>23</b>
3.1	2VÖ - FA MAJÖR	23
3.2	2VÖ - Tartımsal Okuma Parçaları	24
3.3	2VÖ - İki Partili Tartımsal Okuma Parçaları	25
3.4	2VÖ - Re minör	27
<b>4</b>	<b>Bölüm İçeriği</b>	<b>29</b>
4.1	3VÖ - FA MAJÖR	29
4.2	3VÖ - Tartımsal Okuma Parçaları	31
4.3	3VÖ - İki Partili Tartımsal Okuma Parçaları	32
4.4	3VÖ - Re minör	34
4.5	İki Sesli Okuma Parçaları	35
<b>5</b>	<b>Bölüm İçeriği</b>	<b>37</b>
5.1	4VÖ - FA MAJÖR	37
5.2	4VÖ - Tartımsal Okuma Parçaları	39

---

5.3	4VÖ - İki Partili Tartımsal Okuma Parçaları . . . . .	41
5.4	4VÖ - Re minör . . . . .	44
<b>6</b>	<b>Bölüm İçeriği</b>	<b>47</b>
6.1	2VÖ - SOL MAJÖR - Ezgisel Yapılar . . . . .	47
6.2	2VÖ - Tek Partili Tartımsal Okuma Parçaları . . . . .	48
6.3	2VÖ - İki Partili Tartımsal Okuma Parçaları . . . . .	49
6.4	2VÖ - Mi minör . . . . .	51
<b>7</b>	<b>Bölüm İçeriği</b>	<b>53</b>
7.1	3VÖ - SOL MAJÖR - Ezgisel Yapılar . . . . .	53
7.2	3VÖ - Tek Partili Tartımsal Okuma Parçaları . . . . .	55
7.3	3VÖ - İki Partili Tartımsal Okuma Parçaları . . . . .	57
7.4	3VÖ - Mi minör . . . . .	60
<b>8</b>	<b>Bölüm İçeriği</b>	<b>63</b>
8.1	4VÖ - SOL MAJÖR - Ezgisel Yapılar . . . . .	63
8.2	4VÖ - Tek Partili Tartımsal Okuma Parçaları . . . . .	65
8.3	4VÖ - İki Partili Tartımsal Okuma Parçaları . . . . .	67
8.4	4VÖ - Mi minör . . . . .	70
8.5	Kapanış Sözleri . . . . .	72

# Sunuş

Çoğu kişinin aklına şöyle bir düşünce gelebilir:

*"Yahu!, yazılmış pek çok Solfej Okuma Parçası varken şimdi ne gerek vardı böyle bir çalışmaya?"*

## NEDEN?

Ben kendime göre *"bence"* olması gerekenleri yapmaya çalıştım. Birinci kitap-taki okuma parçalarını sekiz ölçü olarak kısa tuttum mesela.

Öğrenciler haftalar boyu  $2/4$ 'lük ölçüye tıkalıp kalmasınlar diye **"İki Vuruşlu Ölçüler (2VÖ)"** ile birlikte **"Üç Vuruşlu Ölçüler (3VÖ)"** ve **"Dört Vuruşlu Ölçüler (4VÖ)"** şeklinde sınıflandırdım.  $2/4$  ile beraber  $2/8$  ve  $2/2$  ölçü yapıları da anlaşıl-sın istedim. Bu kitabı kullanan öğretmenlerin iki vuruşlu ölçü kategorisindeki yapılarda, vuruş birim süresinin dörtlük olmasının yanı sıra sekizlik de olabileceğini veya ikilik de olabileceğini anlamasını ve anlatmasını umuyorum.

## TARTIMSAL OKUMA PARÇALARI

Genelde Tartımsal Okuma Parçaları için müstakil-ayrı kitaplar vardır. Ben ise, öğrenilen ölçü yapılarının izdüşüm içinde gitmesini istedim. Yani **"iki vuruşlu ölçüler"**, **"üç vuruşlu ölçüler"** ve **"dört vuruşlu ölçüler"** kategorilerine uygun tartım parçaları hazırlandı. Tartımın *"çoksesli"* yapıyı *"çokpartili yapıya dönüştürerek"* öğrencilerin hissedilebilmesi için tek partili tartımsal parçaların yanı sıra **iki partili tartımsal parçalar** da hazırlandı.

## ÖZGÜR YAZILIM KULLANIMI

Ben bu notaları [GNU/LilyPond](#) ile yazıyorum. Müzikçiler için bir anlamı olmayabilir bu detayların ama benim için çok önemi var.

## BİRAZ DAHA DETAY

Ülkemizde **Müzik** adına eğitim veren kurumlarda (*Müzik Öğretmenliği Programları, Güzel Sanatlar Fakültesi - Müzik Bölümleri, Sanat ve Tasarım Fakültesi veya Müzik ve Sahne Sanatları Fakültesi gibi adlarla bilinen kalıp başlıkların dışındaki birimlerde...*) eğer öğrencinin **Güzel Sanatlar ve Spor Lisesi** geçmişi yok ise, Konservatuvar'larda adına "Solfej" ve/veya "Solfej-Dikte-Teori" denilen; Müzik Öğretmenliği Programı kökenli kişilerin "Müziksel İşitme-Okuma-Yazma" olarak adlandırdıkları derslerde kullanılan okuma parçaları iki örneğin dışında Albert LAVINGAC'ın 8-13 yaş arasında müzik öğrenimi gören kişiler için yazmış olduğu parçalardır. Bu iki örnek Muammer SUN öğretmenimizin "Solfej - 1" ve "Solfej - 2" parçaları ile Ali SEVGİ öğretmenimizin Makam temelli Solfej okuma parçalarıdır. Bunun dışında Pozzoli'nin piyano eşlikli okuma parçaları, "Bona" denilen okuma parçaları ise ayrı birer seçenektir.

Bu kitabın yazarı bir bestecidir ve aynı zamanda çoğunlukla Üniversite'de lisans seviyesinde müzik öğrenmeye başlayan öğrencilere 1998 yılından başlayarak **Solfej dersi** vermiştir. Önce **Yıldız Teknik Üniversitesi - Sanat ve Tasarım Fakültesi - Müzik ve Sahne Sanatları Bölümü**'nde Fakülte'nin kuruluş sürecinden itibaren **Prof. Ahmet YÜRÜR, Prof. Ruhi AYANGİL Doç. Alper MARAL** ile yoğun iştişareler yaparak eğitimin temellerinin oluşturulması sürecine katkı vermiştir.

Buradaki deneyimlerinden sonra, **İnönü Üniversitesi - Güzel Sanatlar ve Tasarım Fakültesi - Müzik Bölümü**'nün kuruluş sürecine yine katkılar vermekte iken bazıları Anadolu Güzel Sanatlar ve Spor Lisesi kökenli olup bazıları ise düz Lise kökenli kişilerin Lisans devresinde Solfej dersi aldıklarında yaşanan problemlerin doğrudan muhatabı olmuştur. Son olarak da **İnönü Üniversitesi - Devlet Konservatuvarı - Müzik Bölümü**'nün kuruluşunda çalışarak ve benzer sorunları burada da yaşadıkten sonra elde mevcut olan Solfej kitapları ile var olan öğrenci profili arasında "*doku uyumsuzluğu*" olduğunu fark ederek, edinilen tecrübeler ışığında bazı özgün besteler üreterek öğrencilerin rahat çalışabileceği ve seslendirebileceği kaynak oluşturmayı amaçlamıştır.

## Bir Kısaltma Kullanımı Hakkında

Kitabımızın yapısında **İki Vuruşlu Ölçüler**'in kısaltmasını 2VÖ olarak; **Üç Vuruşlu Ölçüler**'in kısaltmasını 3VÖ olarak; **Dört Vuruşlu Ölçüler**'in kısaltmasını 4VÖ olarak kullanacağız.

## BANA ULAŞMAK İSTEYENLERE!

Eğer içinizden bana e-posta göndermek isteyen olur ise e-posta adresim: [serveracim@gmail.com](mailto:serveracim@gmail.com)

Eğer bağımsız web sayfama göz atmak isterseniz de [BURAYA](#) tıklayabilirsiniz.

DO Majör ve La minör tonundaki **İki Vuruşlu Okuma Parçaları** bu bölümde yer alacaktır.

### 0.1 2VÖ - DO MAJÖR

Bu bölmedeki okuma parçaları 2 vuruşlu ölçüler ile oluşturulmuş olup, bu parçaların ezgisel dokusu *yanaşık* olarak planlanmıştır.

2/4 ölçü birimine sahip ve 8 ölçü uzunluğunda yanaşık seslerle yazılmış bir parça:

Şekil 1: Birinci Parça

2/2 ölçü birimine sahip ve 8 ölçü uzunluğunda yanaşık seslerle yazılmış bir parça:

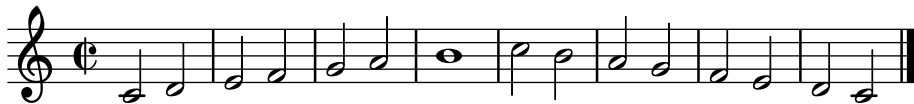

Şekil 2: İkinci Parça

2/8 ölçü birimine sahip ve 8 ölçü uzunluğunda yanaşık seslerle yazılmış bir parça:

Şekil 3: Üçüncü Parça

2/4 ölçü birimine sahip ve 8 ölçü uzunluğunda yanaşık seslerle ve dörtlük suslarla yazılmış bir parça:

Şekil 4: Dördüncü Parça

## 0.2 2VÖ - Tartımsal Okuma Parçaları

2/4 ölçü birimine sahip, 8 ölçü uzunluğunda, *dörtlük*, *sekizlik* ve *ikilik* nota sürelerinin kullanıldığı tartımsal okuma parçası:

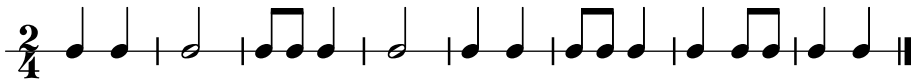

Şekil 5: Birinci Tartımsal Okuma Parçası

2/2 ölçü birimine sahip, 8 ölçü uzunluğunda, *birlik*, *ikilik* ve *dörtlük* nota sürelerinin kullanıldığı tartımsal okuma parçası:

Şekil 6: İkinci Tartımsal Okuma Parçası

2/8 ölçü yapısında, *Armonik minör* türünde ve 8 ölçü uzunluğundaki okuma parçası:

Şekil 10: 2VÖ - La minör - Armonik

2/2 ölçü yapısında, *Melodik minör* türünde ve 8 ölçü uzunluğundaki okuma parçası:

Şekil 11: 2VÖ - La minör - Melodik

3/2 ölçü birimine sahip ve 8 ölçü uzunluğunda okuma parçası:

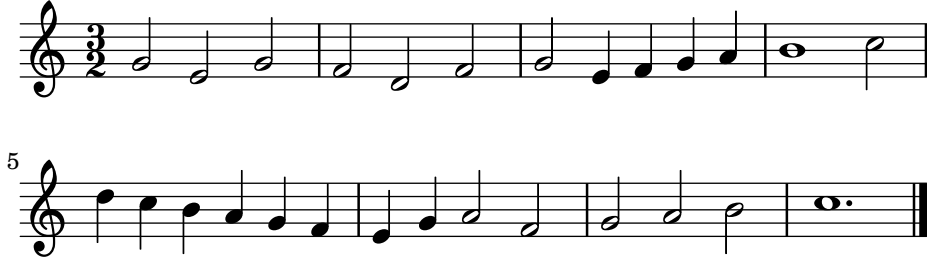

Şekil 1.3: Üç Vuruşlu - Do Majör - Okuma Parçası

## 1.2 3VÖ - Tartımsal Okuma Parçaları

Bu bölmede 3 **Vuruşlu Ölçü** kategorisi içinde bulunan tartımsal okuma parçaları yer almaktadır.

3/4 ölçü birimine sahip, 8 ölçü uzunluğunda, *ikilik, dörtlük ve sekizlik* nota sürelerinin kullanıldığı tartımsal okuma parçası:

Şekil 1.4: Üç Vuruşlu - Tartımsal Okuma Parçası - 1

3/8 ölçü birimine sahip, 8 ölçü uzunluğunda, *noktalı dörtlük, dörtlük ve onaltılık* nota sürelerinin kullanıldığı tartımsal okuma parçası:

Şekil 1.5: Üç Vuruşlu - Tartımsal Okuma Parçası - 2

3/2 ölçü birimine sahip, 8 ölçü uzunluğunda, *birlik, ikilik ve dörtlük* nota sürelerinin kullanıldığı tartımsal okuma parçası:

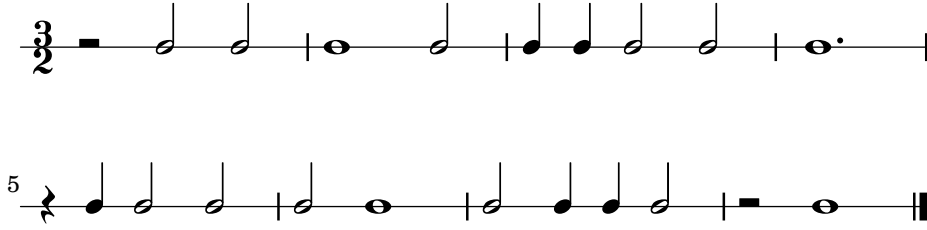

Şekil 1.6: Üç Vuruşlu - Tartımsal Okuma Parçası - 3

### 1.3 3VÖ - İki Partili Tartımsal Okuma Parçaları

Bu bölmede 3 *Vuruşlu Ölçü* kategorisi içinde bulunan *İki Partili Tartımsal Okuma Parçaları* yer almaktadır.

3/4 ölçü birimine sahip, 8 ölçü uzunluğunda, iki partili tartımsal okuma parçası:

Şekil 1.7: Üç Vuruşlu - İki Partili Tartımsal Okuma Parçası - 1

3/8 ölçü birimine sahip, 8 ölçü uzunluğunda, iki partili tartımsal okuma parçası:

Şekil 1.8: Üç Vuruşlu - İki Partili Tartımsal Okuma Parçası - 2

3/2 ölçü birimine sahip, 8 ölçü uzunluğunda, iki partili tartımsal okuma parçası:

Şekil 1.9: Üç Vuruşlu - İki Partili Tartımsal Okuma Parçası - 3

## 1.4 3VÖ - La minör

Bu bölmede üç vuruşlu ölçü yapısında ve farklı minör türünde okuma parçaları yer almaktadır.

3/4 ölçü yapısında, *Doğal minör* türünde ve 8 ölçü uzunluğundaki okuma parçası:

Şekil 1.10: 3VÖ - La Minör - Doğal

3/8 ölçü yapısında, *Armonik minör* türünde ve 8 ölçü uzunluğundaki okuma parçası:

Şekil 1.11: 3VÖ - La Minör - Armonik

3/2 ölçü yapısında, *Melodik minör* türünde ve 8 ölçü uzunluğundaki okuma parçası:

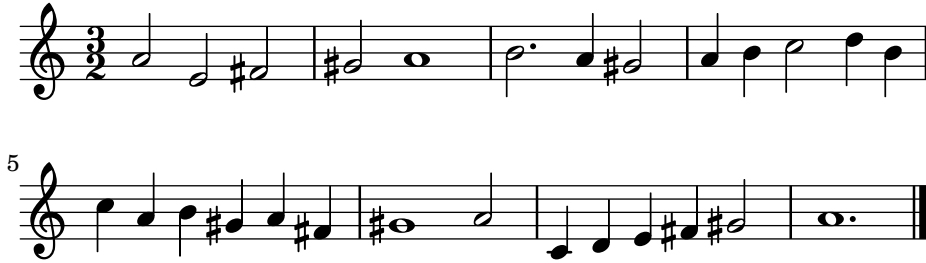

Şekil 1.12: 3VÖ - La Minör - Melodik

## Bölüm 2

# Bölüm İçeriği

DO Majör ve La minör tonundaki **Dört Vuruşlu Okuma Parçaları** bu bölümde yer almaktadır.

### 2.1 4VÖ - DO MAJÖR

Bu bölmedeki okuma parçaları 4 vuruşlu ölçüler ile oluşturulmuş olup, parçaların ezgisel yapıları *yanaşık* ve *atlamalı - karışık* olarak oluşturulmuştur.

4/4 ölçü birimine sahip ve 8 ölçü uzunluğunda okuma parçası:

Şekil 2.1: Dört Vuruşlu - Do Majör - Okuma Parçası

4/8 ölçü birimine sahip ve 8 ölçü uzunluğunda okuma parçası:

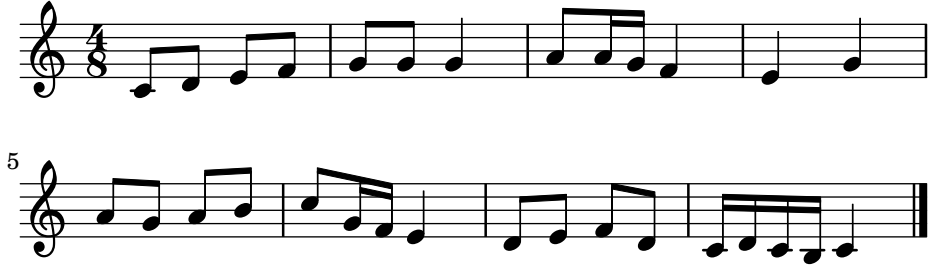

Şekil 2.2: Dört Vuruşlu - Do Majör - Okuma Parçası

4/2 ölçü birimine sahip ve 8 ölçü uzunluğunda okuma parçası:

Şekil 2.3: Dört Vuruşlu - Do Majör - Okuma Parçası

## 2.2 4VÖ - Tartımsal Okuma Parçaları

Bu bölmedeki okuma parçalarında *ikilik*, *dörtlük*, *sekizlik*, *onaltılık* nota sürelerinin yanısıra *noktalı ikilik*, *noktalı dörtlük* ve *noktalı sekizlik* nota süreleri de kullanılmıştır.

4/4 ölçü birimine sahip, 8 ölçü uzunluğunda tartımsal okuma parçası:

Şekil 2.4: Dört Vuruşlu - Tartımsal Okuma Parçası

4/8 ölçü birimine sahip, 8 ölçü uzunluğunda tartımsal okuma parçası:

Şekil 2.5: Dört Vuruşlu - Tartımsal Okuma Parçası

4/2 ölçü birimine sahip, 8 ölçü uzunluğunda tartımsal okuma parçası:

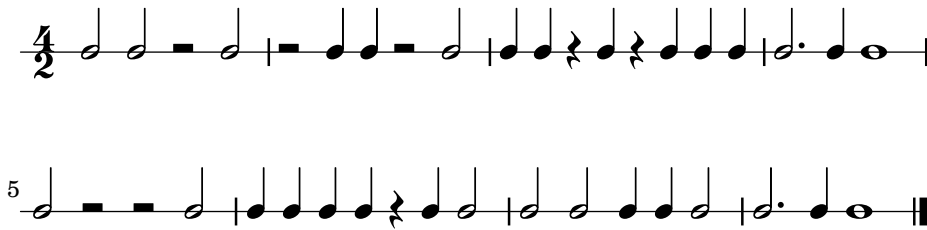

Şekil 2.6: Dört Vuruşlu - Tartımsal Okuma Parçası

### 2.3 4VÖ - İki Partili Tartımsal Okuma Parçaları

Bu bölmedeki okuma parçalarında *ikilik*, *dörtlük*, *sekizlik* nota sürelerinin yanı sıra *noktalı ikilik* ve *noktalı dörtlük* nota süreleri de kullanılmıştır.

4/4 ölçü birimine sahip, 8 ölçü uzunluğunda iki partili tartımsal okuma parçası:

Şekil 2.7: Dört Vuruşlu - İki Partili Tartımsal Okuma Parçası

4/2 ölçü birimine sahip, 8 ölçü uzunluğunda iki partili tartımsal okuma parçası:

Şekil 2.9: Dört Vuruşlu - İki Partili Tartımsal Okuma Parçası

## 2.4 4VÖ - La minör

Bu bölmede dört vuruşlu ölçü yapısında ve farklı minör türünde okuma parçaları yer almaktadır.

4/4 ölçü yapısında, *Doğal minör* türünde ve 8 ölçü uzunluğundaki okuma parçası:

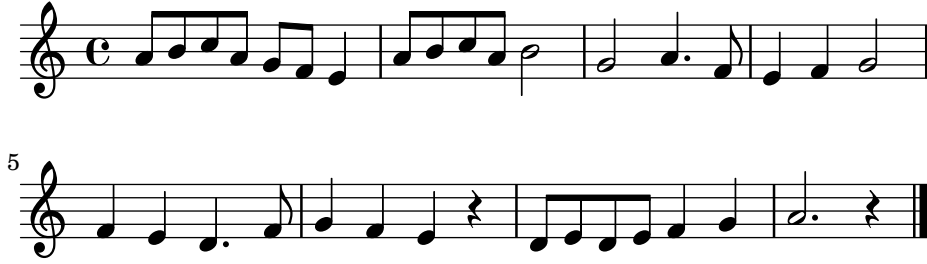

Şekil 2.10: Dört Vuruşlu - Doğal Minör Okuma Parçası

4/8 ölçü yapısında, *Armonik minör* türünde ve 8 ölçü uzunluğundaki okuma parçası:

Şekil 2.11: Dört Vuruşlu - Armonik Minör Okuma Parçası

4/2 ölçü yapısında, *Melodik minör* türünde ve 8 ölçü uzunluğundaki okuma parçası:

## Bölüm 3

# Bölüm İçeriği

FA Majör ve Re minör tonundaki **İki Vuruşlu Okuma Parçaları** bu bölümde yer almaktadır.

### 3.1 2VÖ - FA MAJÖR

Bu bölmedeki okuma parçaları 2 vuruşlu ölçüler ile oluşturulmuş olup, bu parçaların ezgisel dokusu *yanaşık ve atlamalı - karışık* olarak planlanmıştır.

Bu bölümden başlayarak müziksel ifade anlamında unsurları da parçalarımıza eklemeye başlıyoruz.

#### Deyim Bağı:

Birbirinden farklı notaları, aralarını kesmeden birbirine bağlı olarak ve nefes molası vermeden söylemeyi gerektirir. Ancak, deyim bağının bittiği yerde küçük bir nefes ayracı kullanmak iyi olur.

- 2/4 ölçü birimine sahip ve 8 ölçü uzunluğundaki okuma parçası:

Şekil 3.1: İki Vuruşlu - Fa Majör - Okuma Parçası

**Staccato:**

Notaların üzerine veya altına konulan nokta işaretleri, o notanın kendi süresinden daha kısa çalınması gerektiği gösterir. Notanın adeta küçük bir fiske atarmış gibi söylenmesi veya çalınması olarak anlatılabilir.

- 2/8 ölçü birimine sahip ve 8 ölçü uzunluğundaki okuma parçası:

Şekil 3.2: İki Vuruşlu - Fa Majör - Okuma Parçası

- 2/2 ölçü birimine sahip ve 8 ölçü uzunluğundaki okuma parçası:

Şekil 3.3: İki Vuruşlu - Fa Majör - Okuma Parçası

### 3.2 2VÖ - Tartımsal Okuma Parçaları

- İki Vuruşlu Ölçü kategorisinde ve 2/4 ölçü yapısındaki tartımsal okuma parçası:

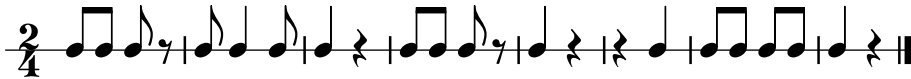

Şekil 3.4: 2VÖ- 2/4 ölçü yapısındaki Tartımsal Okuma Parçası

- İki Vuruşlu Ölçü kategorisinde ve 2/8 ölçü yapısındaki tartımsal okuma parçası:

Şekil 3.5: 2VÖ- 2/8 ölçü yapısındaki Tartımsal Okuma Parçası

- İki Vuruşlu Ölçü kategorisinde ve 2/2 ölçü yapısındaki tartımsal okuma parçası:

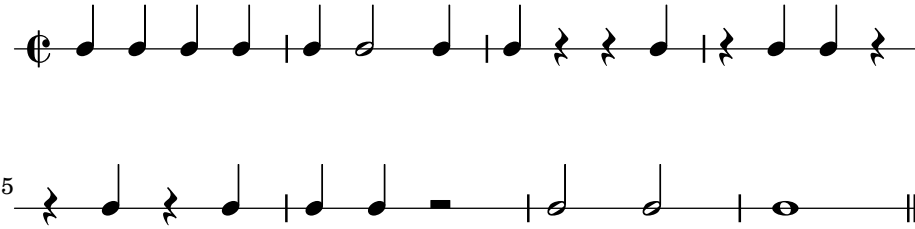

Şekil 3.6: 2VÖ- 2/2 ölçü yapısındaki Tartımsal Okuma Parçası

### 3.3 2VÖ - İki Partili Tartımsal Okuma Parçaları

- İki Vuruşlu Ölçü kategorisinde ve 2/4 ölçü yapısındaki iki partili tartımsal okuma parçası:

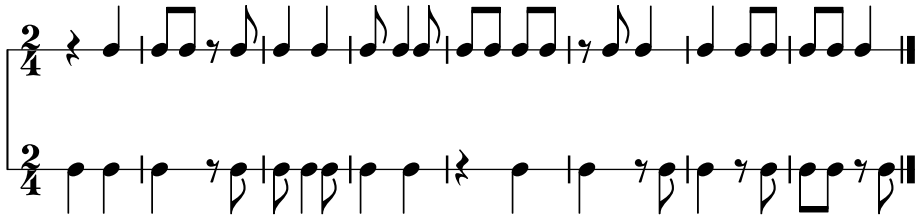

Şekil 3.7: 2VÖ- 2/4 ölçü yapısındaki İki Partili Tartımsal Okuma Parçası

- İki Vuruşlu Ölçü kategorisinde ve 2/8 ölçü yapısındaki iki partili tartımsal okuma parçası:

Şekil 3.8: 2VÖ- 2/8 ölçü yapısındaki İki Partili Tartımsal Okuma Parçası

- İki Vuruşlu Ölçü kategorisinde ve 2/2 ölçü yapısındaki iki partili tartımsal okuma parçası:

Şekil 3.9: 2VÖ- 2/2 ölçü yapısındaki İki Partili Tartımsal Okuma Parçası

### 3.4 2VÖ - Re minör

Bu bölmede iki vuruşlu ölçü yapısında ve farklı minör türünde okuma parçaları yer almaktadır.

- 2/4 ölçü yapısında, *Doğal minör* türünde ve 8 ölçü uzunluğundaki okuma parçası:

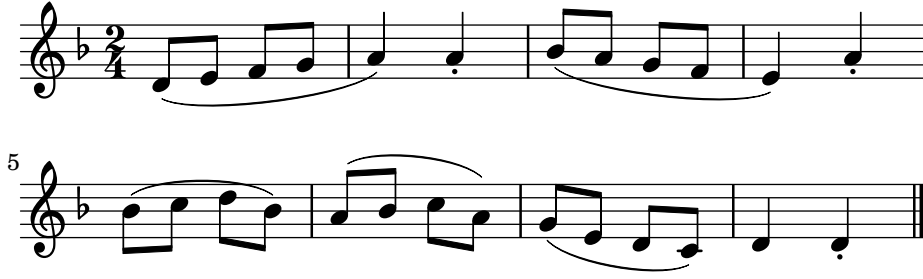

Şekil 3.10: İki Vuruşlu - Re minör - Doğal

- 2/8 ölçü yapısında, *Armonik minör* türünde ve 8 ölçü uzunluğundaki okuma parçası:

Şekil 3.11: İki Vuruşlu - Re minör - Armonik

- 2/2 ölçü yapısında, *Melodik minör* türünde ve 8 ölçü uzunluğundaki okuma parçası:

Şekil 3.12: İki Vuruşlu - Re minör - Melodik

## Bölüm 4

# Bölüm İçeriği

FA Majör ve Re minör tonundaki **Üç Vuruşlu Okuma Parçaları** bu bölümde yer almaktadır.

### 4.1 3VÖ - FA MAJÖR

Bu bölmedeki okuma parçaları 3 vuruşlu ölçüler ile oluşturulmuş ve parçaların ezgisel yapıları *yanaşık ve atlamalı - karışık* olarak planlanmıştır.

- 3/4 ölçü birimine sahip ve 8 ölçü uzunluğundaki okuma parçası:

Şekil 4.1: Üç Vuruşlu - Fa Majör - Okuma Parçası

- 3/8 ölçü birimine sahip ve 8 ölçü uzunluğundaki okuma parçası:

Şekil 4.2: Üç Vuruşlu - Fa Majör - Okuma Parçası

- 3/2 ölçü birimine sahip ve 8 ölçü uzunluğundaki okuma parçası:

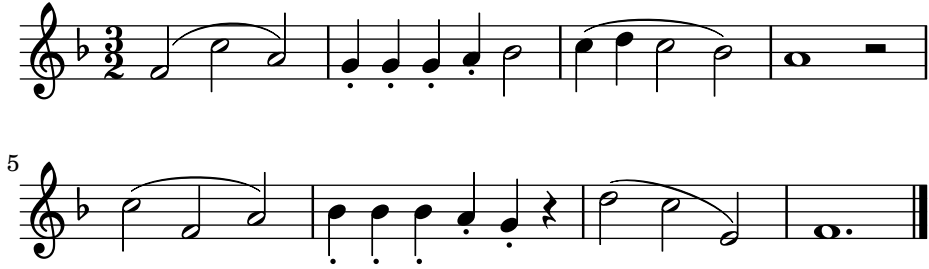

Şekil 4.3: Üç Vuruşlu - Fa Majör - Okuma Parçası

#### Onaltılık Nota Süreleri:

Bu bölmeden başlayarak onaltılık nota sürelerini tartımsal okuma parçalarında görmeye başlıyoruz. Noktalı sekizlik ve noktaları dörtlük sürelerini önceki parçalarda da görmüştük. Öğrencinin "noktalı değerleri" nasıl seslendirileceğini bilerek bu parçaları çalışmakta olduğunu tahmin ediyoruz. Öğretmenlerin noktalı sürelerle sahip parçaları çalışmadan önce öğrencilerine konuyu detaylı olarak anlatması tavsiye edilir.

- Üç Vuruşlu Ölçü kategorisinde ve 3/8 ölçü yapısındaki iki partili tartımsal okuma parçası:

Şekil 4.8: 3VÖ- 3/8 ölçü yapısındaki İki Partili Tartımsal Okuma Parçası

- Üç Vuruşlu Ölçü kategorisinde ve 3/2 ölçü yapısındaki iki partili tartımsal okuma parçası:

Şekil 4.9: 3VÖ- 3/2 ölçü yapısındaki İki Partili Tartımsal Okuma Parçası

#### 4.4 3VÖ - Re minör

Bu bölmede üç vuruşlu ölçü yapısında ve farklı minör türünde okuma parçaları yer almaktadır.

- 3/4 ölçü yapısında, Doğal minör türünde ve 8 ölçü uzunluğundaki okuma parçası:

Şekil 4.10: 3VÖ- 3/4 ölçü yapısında, Re minör - Doğal türde okuma parçası

- 3/8 ölçü yapısında, Armonik minör türünde ve 8 ölçü uzunluğundaki okuma parçası:

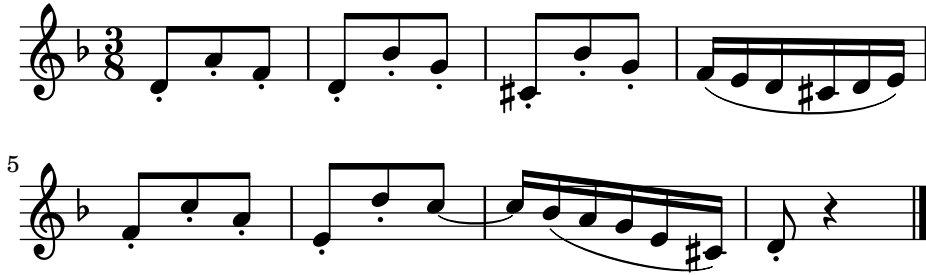

Şekil 4.11: 3VÖ- 3/8 ölçü yapısında, Re minör - Armonik türde okuma parçası

- 3/2 ölçü yapısında, *Melik minör* türünde ve 8 ölçü uzunluğundaki okuma parçası:

Şekil 4.12: 3VÖ- 3/2 ölçü yapısında, Re minör - Melodik türde okuma parçası

#### 4.5 İki Sesli Okuma Parçaları

Şekil 4.13: 3VÖ- 3/4 ölçü yapısında, Re minör karma türde iki sesli okuma parçası

**Makul Bir Hızda**

Şekil 4.14: 3VÖ- 3/8 ölçü yapısında, Fa Majör tonunda iki sesli okuma parçası

**Makul Bir Hızda**

Şekil 4.15: 3VÖ- 3/2 ölçü yapısında, Fa Majör iki sesli okuma parçası

## Bölüm 5

# Bölüm İçeriği

### Noktalı Nota Süreleri:

Bu bölmeden başlayarak ezgi ve tartım parçalarımızda noktalı süreler de kullanmaya başlayacağız. Noktalı süreler, önüne konulan notanın süresini, yarı değeri kadar arttırır. Örnek vermek gerekirse, eğer bir dörtlük notanın sağında nokta var ise, bu nota değerine kendi yarı değeri yani bir adet sekizlik nota süresi eklenir. Bu açıklamalar ışığında, noktalı dörtlük nota süresinin alt bölümünde üç adet sekiz nota yer almaktadır.

FA Majör ve Re minör tonundaki **Dört Vuruşlu Okuma Parçaları** bu bölümde yer almaktadır.

### 5.1 4VÖ - FA MAJÖR

Bu bölmedeki okuma parçaları 4 vuruşlu ölçüler ile oluşturulmuş olup, parçaların ezgisel yapıları *yanaşık ve atlamalı - karışık* olarak planlanmıştır.

- 4/4 ölçü birimine sahip ve 8 ölçü uzunluğundaki okuma parçası:

Şekil 5.1: Dört Vuruşlu - Fa Majör - Okuma Parçası

- 4/8 ölçü birimine sahip ve 8 ölçü uzunluğundaki okuma parçası:

Şekil 5.2: Dört Vuruşlu - Fa Majör - Okuma Parçası

- 4/2 ölçü birimine sahip ve 8 ölçü uzunluğundaki okuma parçası:

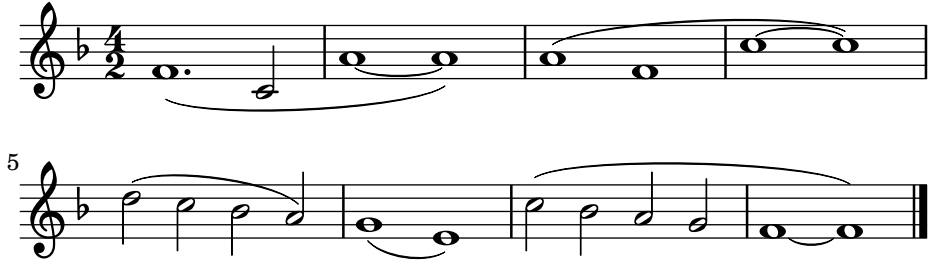

Şekil 5.3: Dört Vuruşlu - Fa Majör - Okuma Parçası

## 5.2 4VÖ - Tartımsal Okuma Parçaları

- Dört Vuruşlu Ölçü kategorisinde ve 4/4 ölçü yapısındaki tartımsal okuma parçası:

Şekil 5.4: 4VÖ - 4/4 ölçü yapısındaki Tartımsal Okuma Parçası

- Dört Vuruşlu Ölçü kategorisinde ve 4/8 ölçü yapısındaki tartımsal okuma parçası:

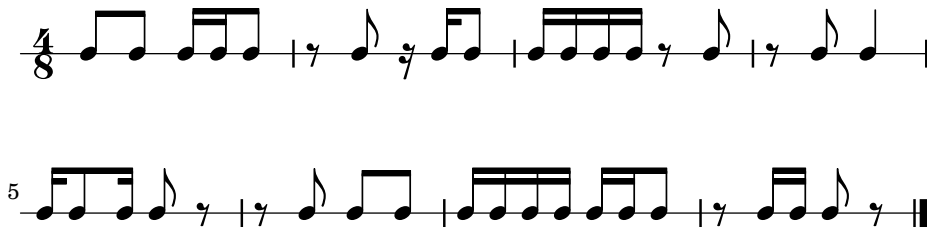

Şekil 5.5: 4VÖ - 4/8 ölçü yapısındaki Tartımsal Okuma Parçası

### 5.3 4VÖ - İki Partili Tartımsal Okuma Parçaları

- Dört Vuruşlu Ölçü kategorisinde ve 4/4 ölçü yapısındaki iki partili tartımsal okuma parçası:

Şekil 5.7: 4VÖ - 4/4 ölçü yapısındaki İki Partili Tartımsal Okuma Parçası

- Dört Vuruşlu Ölçü kategorisinde ve 4/8 ölçü yapısındaki iki partili tartımsal okuma parçası:

Şekil 5.8: 4VÖ - 4/8 ölçü yapısındaki İki Partili Tartımsal Okuma Parçası

- Dört Vuruşlu Ölçü kategorisinde ve 4/2 ölçü yapısındaki iki partili tartımsal okuma parçası:

Şekil 5.9: 4VÖ - 4/2 ölçü yapısındaki İki Partili Tartımsal Okuma Parçası

## 5.4 4VÖ - Re minör

Bu bölmede dört vuruşlu ölçü yapısında ve farklı minör türünde okuma parçaları yer almaktadır.

- 4/4 ölçü yapısında, Doğal minör türünde ve 8 ölçü uzunluğundaki okuma parçası:

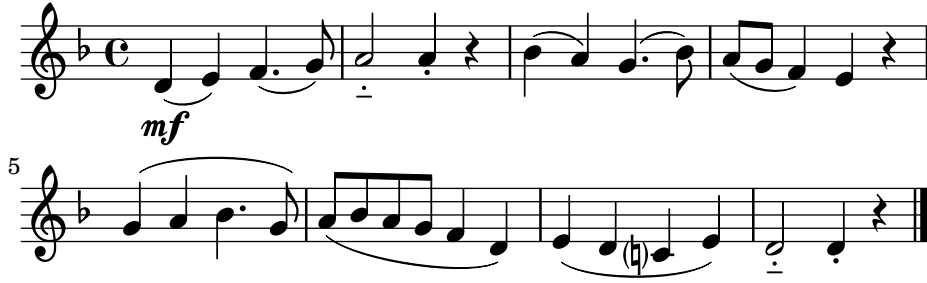

Şekil 5.10: 4VÖ - 4/4 ölçü yapısında, Re minör - Doğal türde okuma parçası

- 4/8 ölçü yapısında, Armonik minör türünde ve 8 ölçü uzunluğundaki okuma parçası:

Şekil 5.11: 4VÖ - 4/8 ölçü yapısında, Re minör - Armonik türde okuma parçası

- 4/2 ölçü yapısında, *Melodik minör* türünde ve 8 ölçü uzunluğundaki okuma parçası:

Şekil 5.12: 4VÖ - 4/2 ölçü yapısında, Re minör - Melodik türde okuma parçası

Şekil 5.13: 4VÖ - 4/2 ölçü yapısında, Fa Majör tonunda iki sesli okuma parçası

Şekil 5.14: 4VÖ - 4/4 ölçü yapısında, Re minör tonunda iki sesli okuma parçası

## Bölüm 6

# Bölüm İçeriği

### Noktalı Nota Süreleri:

Bu bölmeden başlayarak hep parçadan önce, parça hakkındaki bilgilendirme metinlerini kullanmayacağız. Parçanın teknik yapısı hakkındaki detaylar, notanın hemen altındaki bilgilendirme metninde yer alacaktır.

SOL Majör ve Mi minör tonundaki **İki Vuruşlu Okuma Parçaları** bu bölümde yer almaktadır.

### 6.1 2VÖ - SOL MAJÖR - Ezgisel Yapılar

Bu bölmedeki okuma parçaları 2 vuruşlu ölçüler ile oluşturulmuş olup, bu parçaların ezgisel dokusu *yanaşık ve atlamalı - karışık* olarak planlanmıştır.

Şekil 6.1: İki Vuruşlu - Sol Majör - 2/4 Ölçü Yapısındaki Okuma Parçası

Şekil 6.2: İki Vuruşlu - Sol Majör - 2/8 Ölçü Yapısındaki Okuma Parçası

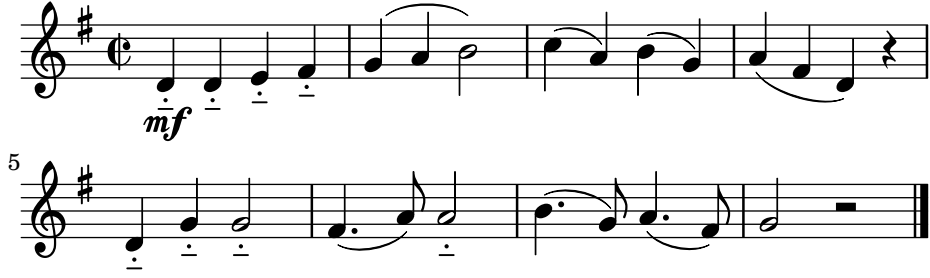

Şekil 6.3: İki Vuruşlu - Sol Majör - 2/2 Ölçü Yapısındaki Okuma Parçası

## 6.2 2VÖ - Tek Partili Tartımsal Okuma Parçaları

Bu bölmedeki tek partili tartımsal okuma parçaları 2 vuruşlu ölçüler ile oluşturulmuştur.

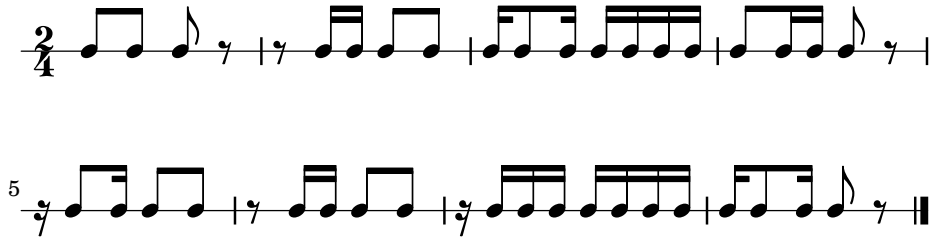

Şekil 6.4: 2VÖ - 2/4 ölçü yapısındaki Tartımsal Okuma Parçası

Şekil 6.5: 2VÖ - 2/8 ölçü yapısındaki Tartımsal Okuma Parçası

Şekil 6.8: 2VÖ - 2/8 ölçü yapısındaki İki Partili Tartımsal Okuma Parçası

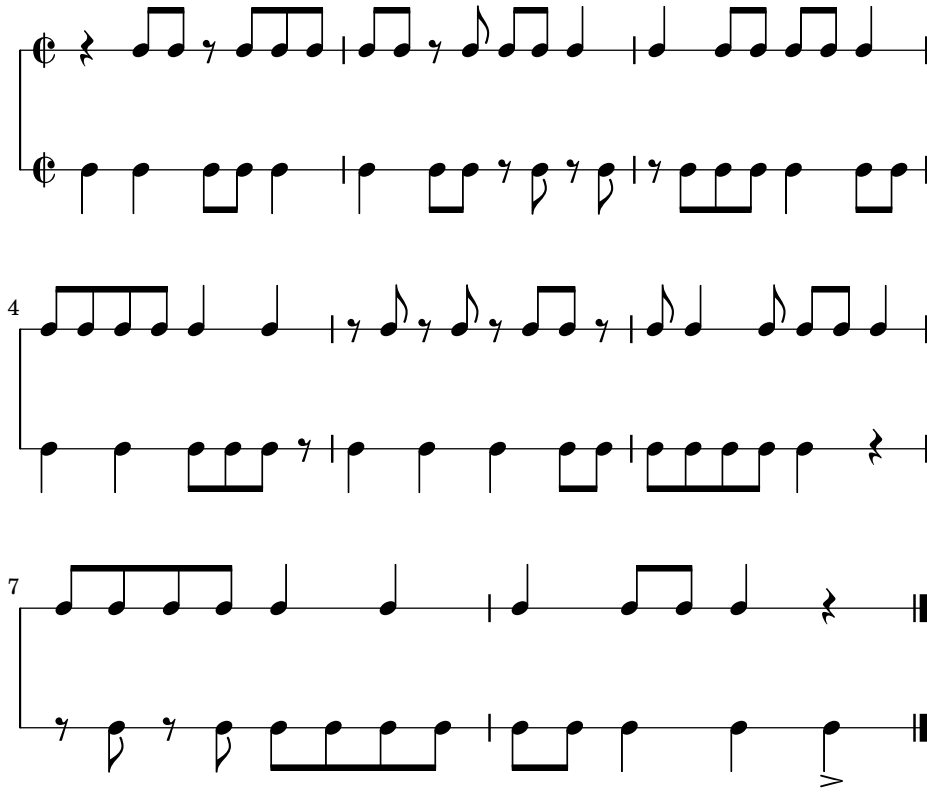

Şekil 6.9: 2VÖ - 2/2 ölçü yapısındaki İki Partili Tartımsal Okuma Parçası

## 6.4 2VÖ - Mi minör

Bu bölmede iki vuruşlu ölçü yapısında ve farklı minör türlerinde okuma parçaları yer almaktadır.

Şekil 6.10: 2VÖ - 2/4 ölçü yapısında ve Doğal Minör türünde Okuma Parçası

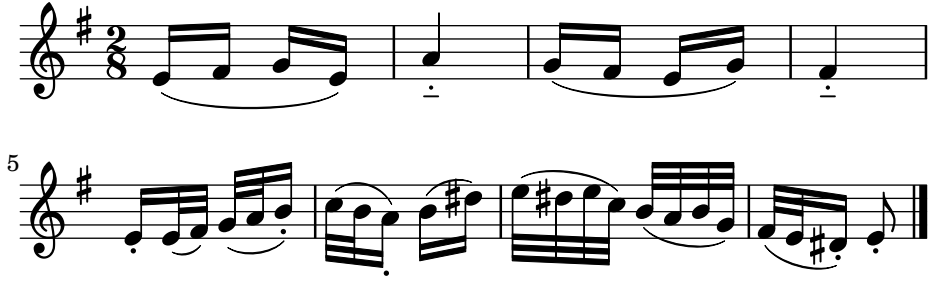

Şekil 6.11: 2VÖ - 2/8 ölçü yapısında ve *Armonik Minör* türünde Okuma Parçası

Şekil 6.12: 2VÖ - 2/2 ölçü yapısında ve *Melodik Minör* türünde Okuma Parçası

## Bölüm 7

# Bölüm İçeriği

SOL Majör ve Mi minör tonundaki Üç Vuruşlu Okuma Parçaları bu bölümde yer almaktadır.

### 7.1 3VÖ - SOL MAJÖR - Ezgisel Yapılar

Bu bölmedeki okuma parçaları 3 vuruşlu ölçüler ile oluşturulmuş ve parçaların ezgisel dokuları *yanaşık ve atlamalı - karışık* olarak planlanmıştır.

Şekil 7.1: 3/4 ölçü birimine sahip ve 8 ölçü uzunluğundaki okuma parçası:

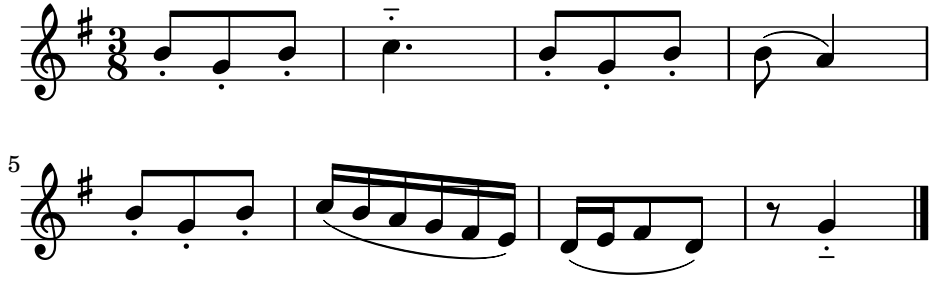

Şekil 7.2: 3/8 ölçü birimine sahip ve 8 ölçü uzunluğundaki okuma parçası:

Şekil 7.3: 3/2 ölçü birimine sahip ve 8 ölçü uzunluğundaki okuma parçası:

## 7.2 3VÖ - Tek Partili Tartımsal Okuma Parçaları

Bu bölmedeki tek partili tartımsal okuma parçaları 3 vuruşlu ölçüler ile oluşturulmuştur.

Şekil 7.4: 3VÖ - 3/4 ölçü yapısındaki Tartımsal Okuma Parçası

Şekil 7.5: 3VÖ - 3/8 ölçü yapısındaki Tartımsal Okuma Parçası

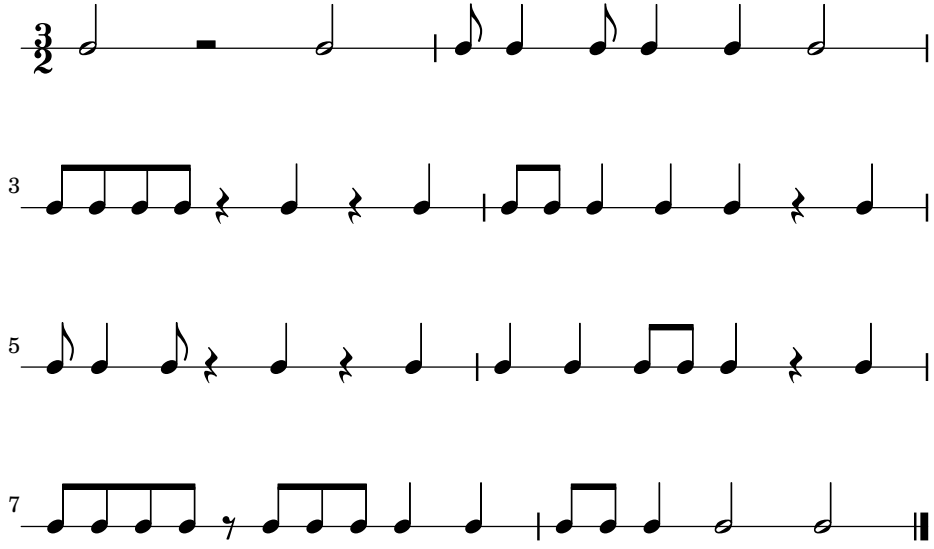

Şekil 7.6: 3VÖ - 3/2 ölçü yapısındaki Tartımsal Okuma Parçası

## 7.3 3VÖ - İki Partili Tartımsal Okuma Parçaları

Şekil 7.7: 3VÖ - 3/4 ölçü yapısındaki İki Partili Tartımsal Okuma Parçası

Şekil 7.8: 3VÖ - 3/8 ölçü yapısındaki İki Partili Tartımsal Okuma Parçası

Şekil 7.9: 3VÖ - 3/2 ölçü yapısındaki İki Partili Tartımsal Okuma Parçası

Şekil 7.12: 3VÖ - 3/2 ölçü yapısında ve *Melodik Minör* türünde Okuma Parçası

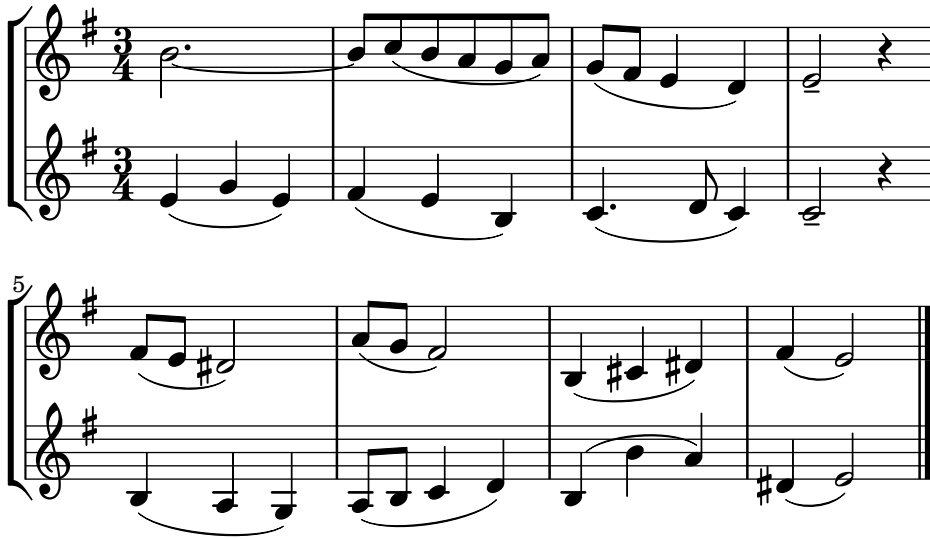

Şekil 7.13: 3VÖ - 3/4 ölçü yapısında ve mi minör iki sesli Okuma Parçası

**Makul Bir Hızda**

Şekil 7.14: 3VÖ - 3/4 ölçü yapısında ve Sol Majör tonunda iki sesli Okuma Parçası

## Bölüm 8

# Bölüm İçeriği

SOL Majör ve Mi minör tonundaki **Dört Vuruşlu Okuma Parçaları** bu bölümde yer almaktadır.

### 8.1 4VÖ - SOL MAJÖR - Ezgisel Yapılar

Bu bölmedeki okuma parçaları 4 vuruşlu ölçüler ile oluşturulmuş olup, parçaların ezgisel yapıları *yanaşık ve atlamalı - karışık* olarak planlanmıştır.

Şekil 8.1: 4/4 ölçü birimine sahip ve 8 ölçü uzunluğundaki okuma parçası:

Şekil 8.2: 4/8 ölçü birimine sahip ve 8 ölçü uzunluğundaki okuma parçası:

Şekil 8.3: 4/2 ölçü birimine sahip ve 8 ölçü uzunluğundaki okuma parçası:

## 8.2 4VÖ - Tek Partili Tartımsal Okuma Parçaları

Bu bölmedeki tek partili tartımsal okuma parçaları 4 vuruşlu ölçüler ile oluşturulmuştur.

Şekil 8.4: 4VÖ - 4/4 ölçü yapısındaki Tartımsal Okuma Parçası

Şekil 8.5: 4VÖ - 4/8 ölçü yapısındaki Tartımsal Okuma Parçası

## 8.3 4VÖ - İki Partili Tartımsal Okuma Parçaları

Şekil 8.7: 4VÖ - 4/4 ölçü yapısındaki İki Partili Tartımsal Okuma Parçası

Şekil 8.8: 4VÖ - 4/8 ölçü yapısındaki İki Partili Tartımsal Okuma Parçası

Şekil 8.9: 4VÖ - 4/2 ölçü yapısındaki İki Partili Tartımsal Okuma Parçası

### 8.4 4VÖ - Mi minör

Bu bölmede iki vuruşlu ölçü yapısında ve farklı minör türlerinde okuma parçaları yer almaktadır.

Şekil 8.10: 4VÖ - 4/4 ölçü yapısında ve *Doğal Minör* türünde Okuma Parçası

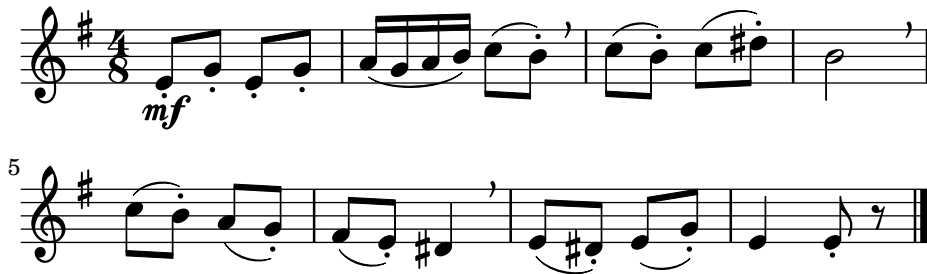

Şekil 8.11: 4VÖ - 4/8 ölçü yapısında ve *Armonik Minör* türünde Okuma Parçası

3

5

7

Şekil 8.12: 4VÖ - 4/2 ölçü yapısında ve *Melik Minör* türünde Okuma Parçası

## 8.5 Kapanış Sözleri

Birinci kitabımızı bu noktada bitiriyoruz. Kitabımız ile ilgili fikir, düşünce ve önerilerinizi [serveracim@gmail.com](mailto:serveracim@gmail.com) e-posta adresime gönderebilirsiniz. Bu kitabın Konservatuvar öğrencilerine, GSF - Müzik Bölümü öğrencilerine, Müzik ve Sahne Sanatları - Müzik Bölümü öğrencilerine, Müzik Üniversitesi öğrencilerine ve öğretmenlerine faydalı bir kaynak olacağını ümit ediyorum.

## **Prof. Server ACİM**

22 Nisan 1961 yılında İstanbul'da doğan Server ACİM, Harbiye İlkokulu ve Şişli Ortaokulu'nda aldığı temel eğitimin ardından 1978 yılında, Mimar Sinan Güzel Sanatlar Üniversitesi Devlet Konservatuvarı'nın önce Kontrbas alanında ve 1980 yılında da Kompozisyon ve Orkestra Şefliği Ana Sanat Dalı'nda almaya başladığı eğitimi 1990 yılında tamamladıktan sonra, aynı okulda Yüksek Lisans ve Sanatta Yeterlik eğitimini tamamlamıştır. Bu süreçte, Kompozisyon eğitimini on yıl boyunca Prof. İlhan USMANBAŞ'tan alan besteci, Lisansüstü eğitiminde ise Prof. Cengiz TANÇ'ın öğrencisi olmuştur.

Beste çalışmalarına oyun müzikleri, televizyon müzikleri, oda müziği eserleri, orkestra eserleri üreterek devam etmekte olan besteci, akademik kariyerini sırasıyla mezun olduğu Mimar Sinan Güzel Sanatlar Üniversitesi - Devlet Konservatuvarı, Yıldız Teknik Üniversitesi - Sanat ve Tasarım Fakültesi ve Malatya - İnönü Üniversitesi'ndeki farklı müzik bölümlerinde çalışarak sürdürmüştür. Şu anda Malatya - İnönü Üniversitesi Devlet Konservatuvarı'nda Kompozisyon ve Orkestra Şefliği alanında Profesör ünvanıyla çalışmakta olup aynı zamanda Devlet Konservatuvarı Müdürlüğü görevini sürdürmektedir.

Müziksel Okuma Parçaları kitabıyla, müzik öğretmenlerinin, iki vuruşlu, üç vuruşlu ve dört vuruşlu ölçü kategorisindeki yapılarda, vuruş birim süresinin dörtlük olmasının yanı sıra sekizlik de olabileceğini veya ikilik de olabileceğini anlamasını ve öğrencilerine anlatmasını umuyorum.

Genelde Tartımsal Okuma Parçaları için ayrı kitaplar vardır. Bu kitapta ise öğrenilen ölçü yapılarının izdüşüm içinde gitmesi istenildi. Diğer bir deyişle “**iki vuruşlu ölçüler**”, “**üç vuruşlu ölçüler**” ve “**dört vuruşlu ölçüler**” kategorilerine uygun tartım parçaları hazırlandı. Tartımın “**çok sesli**” yapıyı “*çok partili yapıya dönüştürerek*” öğrencilerin hissedilebilmesi için tek partili tartımsal parçaların yanı sıra **iki partili tartımsal parçalar** da hazırlandı.